Aus Bass wird Spass

Teil 2a

.R. Schrecklinger

März 2020

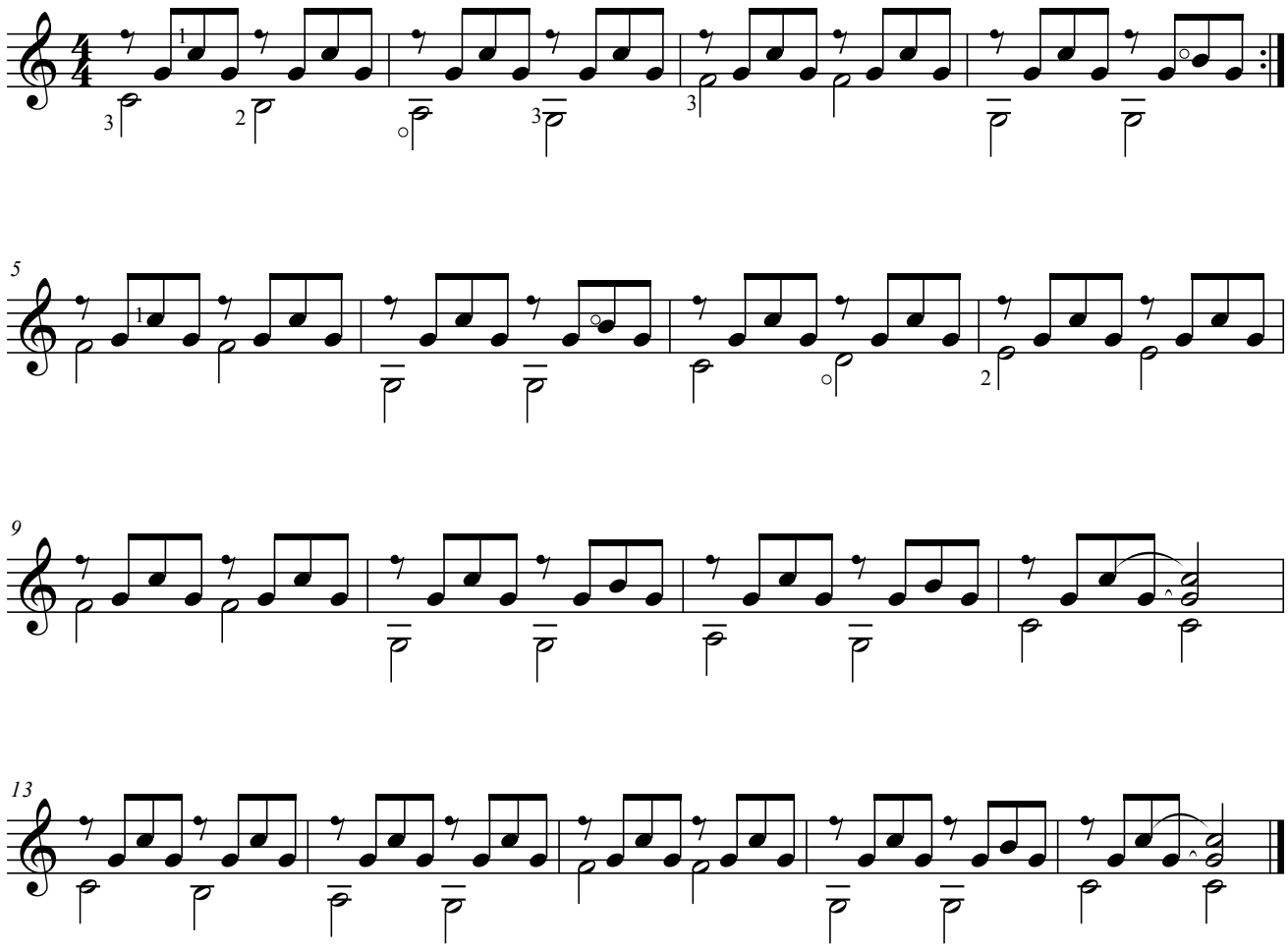

Übeschritt 1: Lerne zuerst nur die Basstöne und spiele sie in einem gleichmäßigen, langsamen Tempo!

Übeschritt 2: Bitte schaue Dir genau an, wie lange das "c", gegriffen mit dem Zeigefinger, liegenbleiben kann!

Übeschritt 3: Übe nun in Abschnitte unterteilt das ganze Stück! Abschnitt 1 ist die 1. Zeile mit Wiederholung. Abschnitt 2 sind die Zeilen 2 und 3. Jeden Abschnitt öfter hintereinander üben, dann erst das ganze Stück zusammensetzen!

© Rainer Schrecklinger